LSP 8646-T4

Learning Resources®

Età 3+

Impara Il Mondo

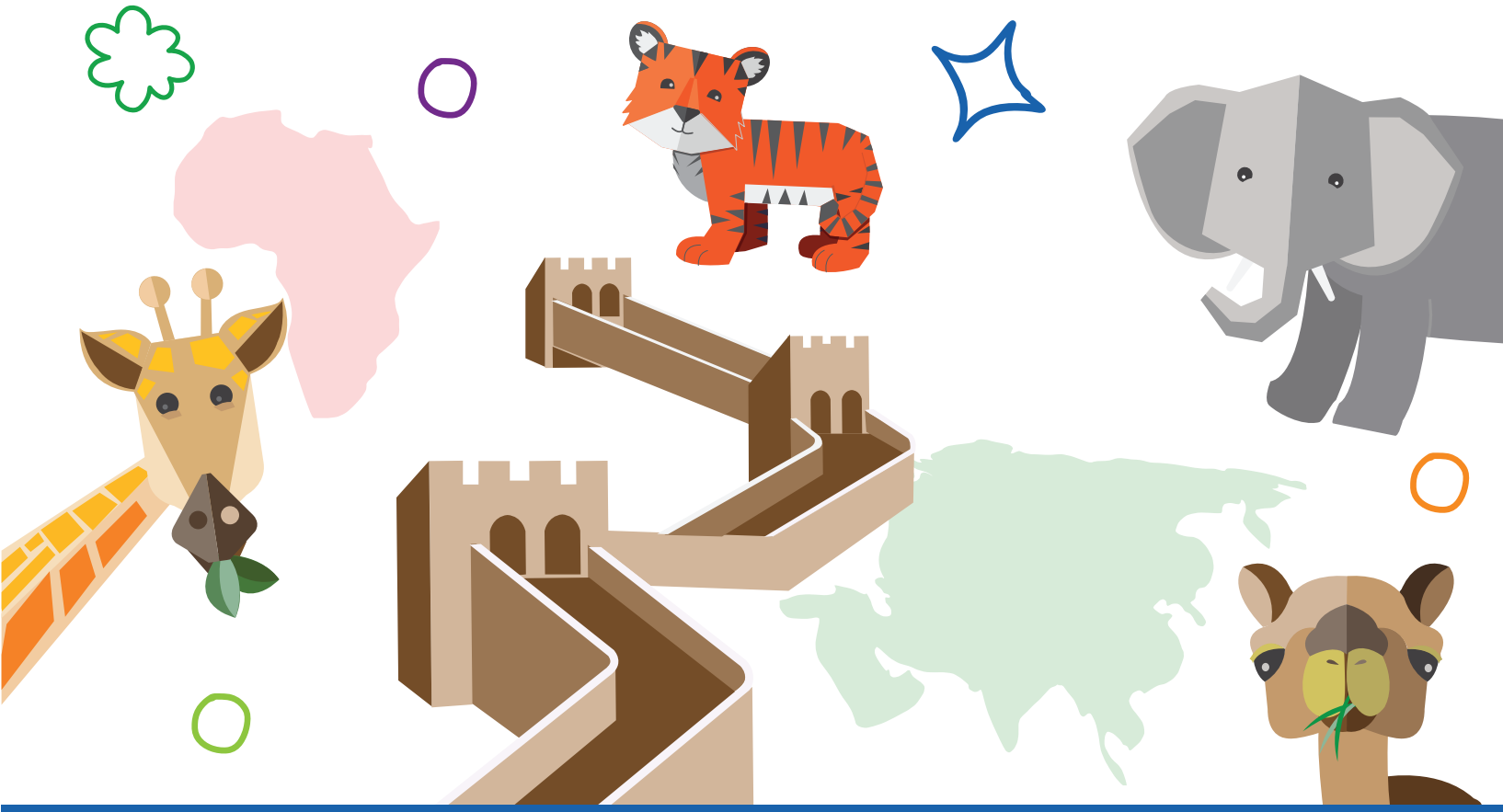

Libro delle attività

Mettiamoci a viaggiare!

Stai per partire per una grande avventura attorno al mondo!

I fatti e le attività che incontrerai ti faranno conoscere terre lontane, animali vivaci e luoghi celebri e leggendari del nostro meraviglioso mondo.

Il mio posto nel mondo

Diségnati

Il mio nome

La mia città

La mia regione

Il mio paese

Il mio continente

I continenti

I continenti sono enormi distese di terra. Sulla terra ci sono sette continenti

Sono:
Africa
Antartide
Asia
Australia
Europa
Nord America
Sud America

Colora i continenti e scrivi i loro nomi. Tu in quale continente vivi?

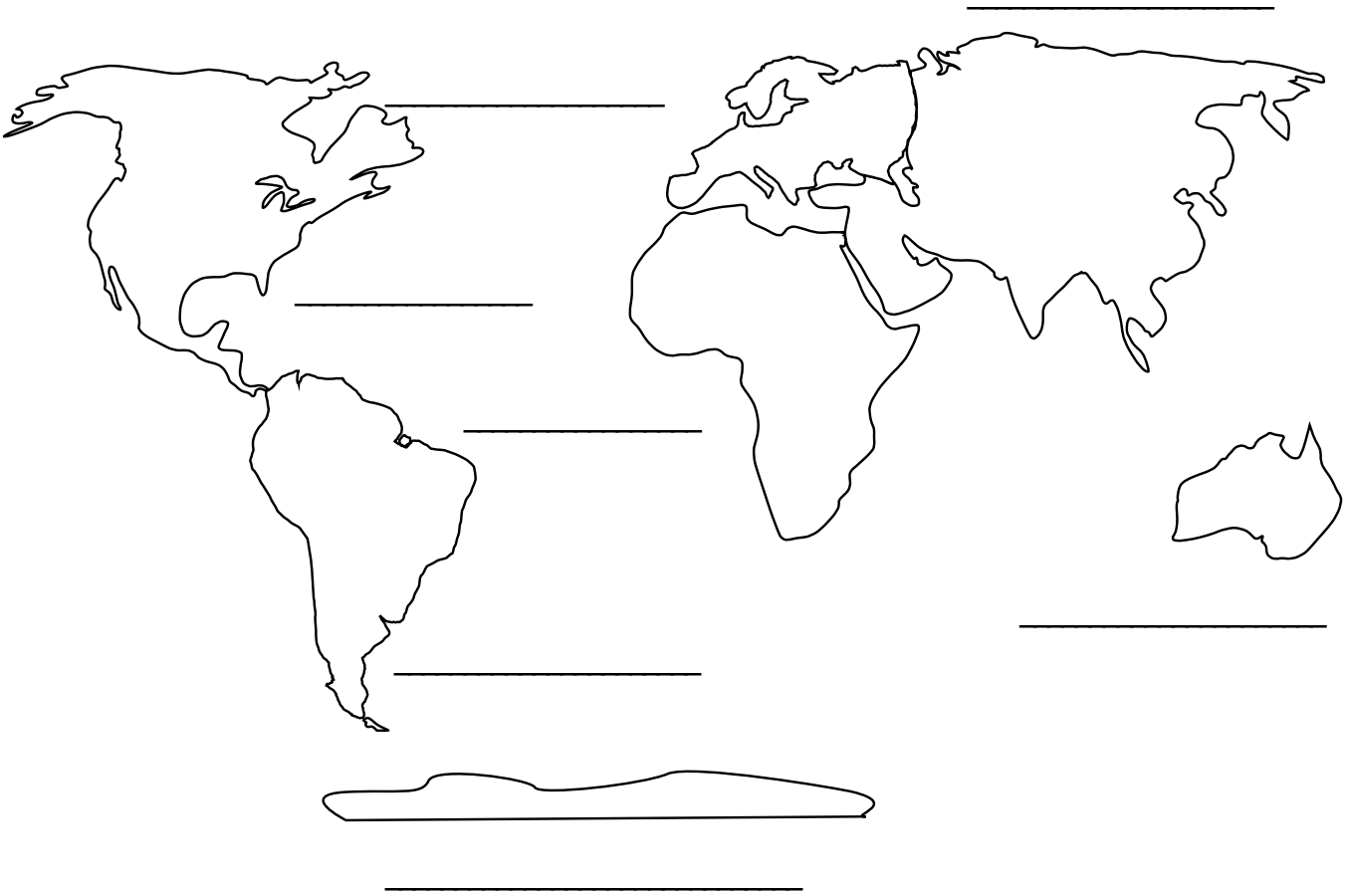

Gli oceani

Gli oceani sono enormi specchi d'acqua. Attorno ai continenti ci sono cinque oceani. Riesci a trovarli sulla mappa qui sotto?

Il Mar Glaciale Artico

Il Mar Glaciale Artico, situato tra l'Asia e il Nord America, è l'oceano più piccolo e meno profondo al mondo.

I trichechi usano le loro lunghe zanne (grandi denti) per cacciare i molluschi, bucare il ghiaccio per respirare e per uscire dalle acque gelide.

L'Oceano Atlantico

L'Oceano Atlantico, situato fra l'Africa e il Nord America, è il secondo oceano più grande del mondo dopo l'Oceano Pacifico. Copre circa il 20%, ovvero 1/5, della superficie terrestre.

Le megattere sono note per le loro abilità canore; spesso cambiano la loro melodia per attrarre altre balene.

L'Oceano Indiano

L'Oceano Indiano, situato fra Africa, Asia e Australia, è il terzo oceano più grande del mondo.

Con un peso di oltre 180 tonnellate, la balenottera azzurra non è solo l'animale più grande del mondo, ma anche il più pesante mai esistito. La sua lingua può pesare quanto un elefante!

L'Oceano Pacifico

L'Oceano Pacifico è di gran lunga l'oceano più grande del mondo, dato che copre il 30% (quasi 1/3) della superficie terrestre. Si trova tra Nord e Sud America, Asia e Australia.

I delfini in realtà non hanno occhi dietro la testa, ma possono comunque vedere avanti e indietro.

Le tartarughe marine prendono il sole! Poiché non sono capaci di generare calore corporeo, devono gestire la loro temperatura scaldandosi al sole.

L'Oceano Antartico

L'Oceano Antartico è detto anche Oceano Meridionale o Australe. Circonda l'Antartide e si è formato 30 milioni di anni fa, quando il Sud America e l'Antartide si separarono.

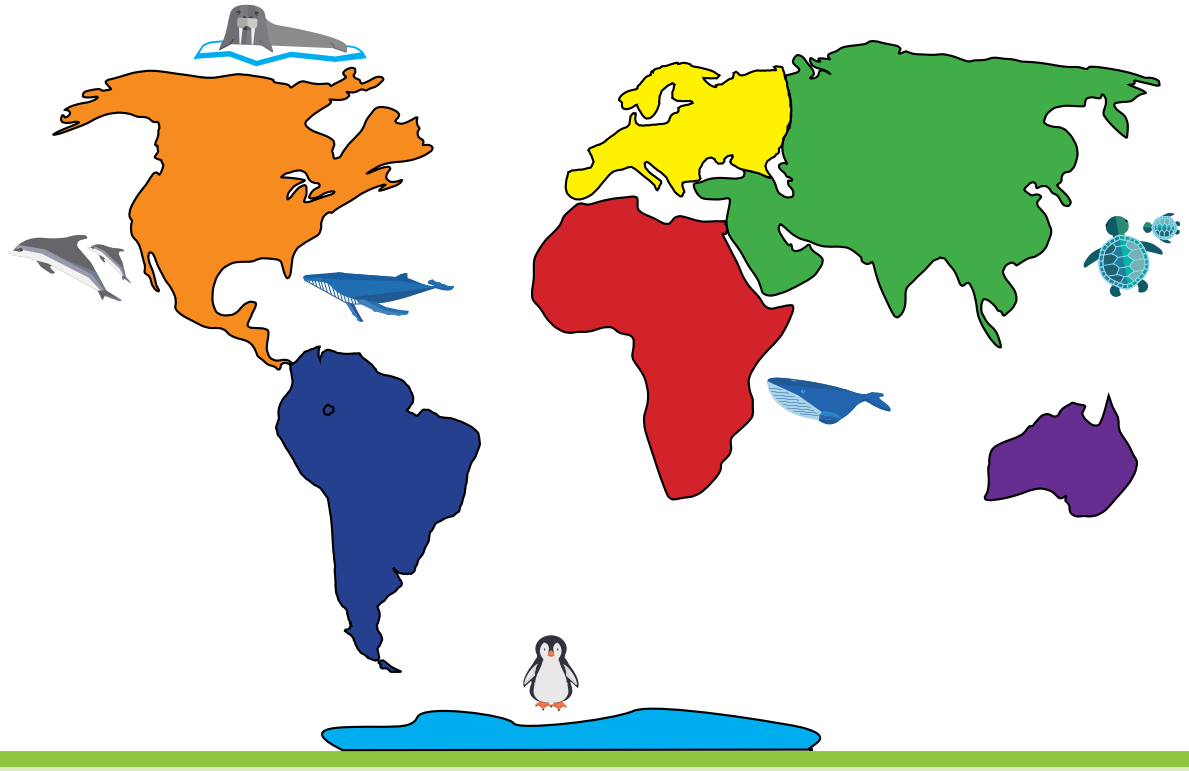

Africa

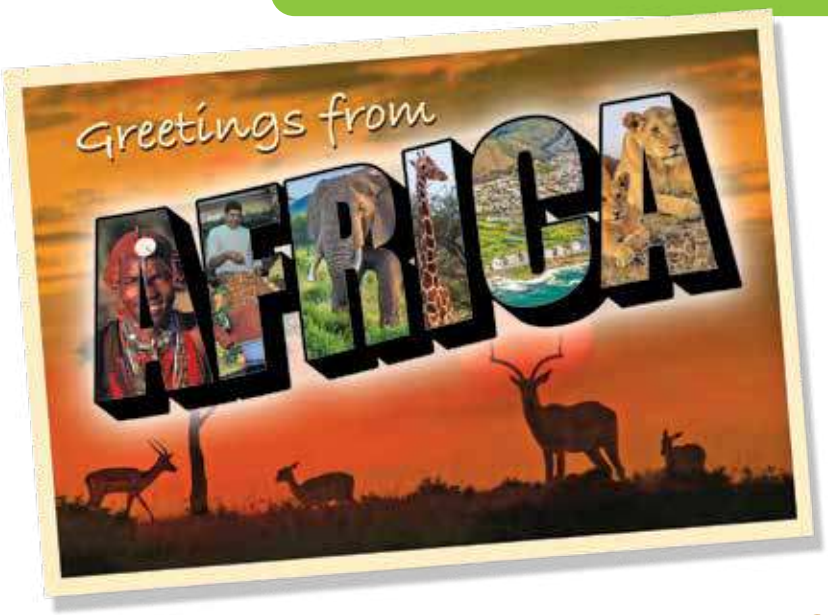

Con oltre 1 miliardo di persone, l'Africa è il secondo continente più popoloso al mondo. È anche il secondo continente per grandezza.

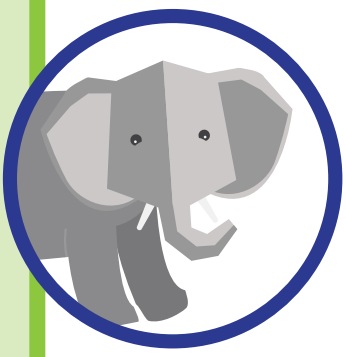

Nella proboscide degli elefanti ci sono 100.000 muscoli! Pensa che in tutto il tuo corpo hai soltanto fra 640 e 850 muscoli

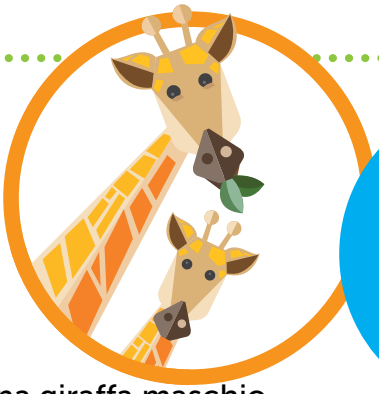

Una giraffa maschio pesa più di 1.361 chili, come alcune automobili!

E tu quanto pesi?

La Piramide di Cheope in Egitto è una delle sette meraviglie del mondo antico, l'unica ancora esistente.

Le maschere africane sono utilizzate per riti o celebrazioni importanti. Spesso vengono usate per invocare la pioggia o a scacciare il male.

Crea la tua maschera!

Asia

L'Asia è il continente più grande del mondo. Ci vive, infatti, oltre il 60% della popolazione mondiale!

La Grande Muraglia Cinese è una vera meraviglia: non solo è lunga 21.000 chilometri, ma ci sono voluti più di 1.800 anni per costruirla!

Attività:
Quanto è lungo (non alt) il muro che riesci a costruire con i mattoncini?

A cosa servono le gobbe del cammello? Non contengono acqua, come pensano alcuni. Conservano invece del grasso, tenendo fresco il cammello anche nel clima cocente del deserto.

Il Taj Mahal, alto 171 metri, è realizzato in marmo bianco e attira ogni anno milioni di visitatori. Due caratteristiche molto note sono i suoi grandi giardini anteriori e una piscina sopraelevata con cinque fontane.

Le tigri sono ottime saltatrici. Riescono a saltare facilmente oltre 5 metri in lunghezza e, in alcuni casi, fino a 10 metri di altezza. Come un autobus scolastico!

Disegna il quadro di un giardino.

Australia

L'Australia ospita meno dell'1% della popolazione mondiale. L'enorme Grande Barriera Corallina, al largo della costa nord-orientale, contiene una ricchissima vita marina, visibile anche dallo spazio.

Colora il koala! Si può proprio dire che ai koala piace prendersela comoda. Dormono sugli alberi quasi 18 ore al giorno. Quando si svegliano, mangiano le foglie di eucalipto che trovano nelle vicinanze.

La città di Sydney ospita un edificio famoso, il Teatro dell'Opera di Sidney. Vi si tengono concerti e rappresentazioni.

Europa

Con più di 700 milioni di abitanti, l'Europa è il secondo continente più piccolo in termini di superficie, ma il terzo in termini di popolazione.

Costruita nel 1887, la Torre Eiffel originariamente era l'ingresso dell'Esposizione Universale: per entrare, la gente doveva passare sotto il suo arco inferiore.

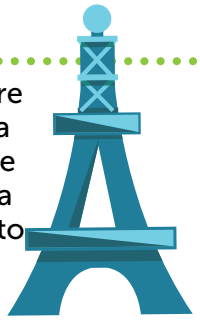

Per costruire la Torre di Pisa ci vollero più di 200 anni, e fu eretta per attrarre i turisti in città.

Il Big Ben è l'orologio a rintocco a quattro facce più grande e il terzo orologio a torre indipendente più alto di tutto il mondo.

Disegna le lancette dei minuti e delle ore sull'orologio alla tua ora preferita.

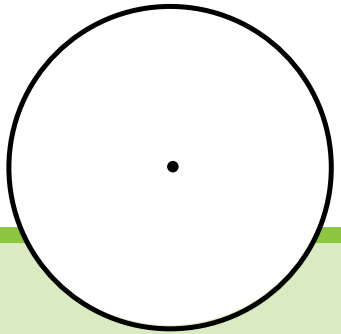

La cucina italiana è famosa e amata in tutto il mondo. Due dei piatti più amati sono la pizza e gli spaghetti.

Qual è il tuo piatto preferito? Disegnalo nel riquadro.

Nord America

Il Nord America è il terzo continente più grande del mondo; solo l'Asia e l'Africa lo superano

Collega i puntini!

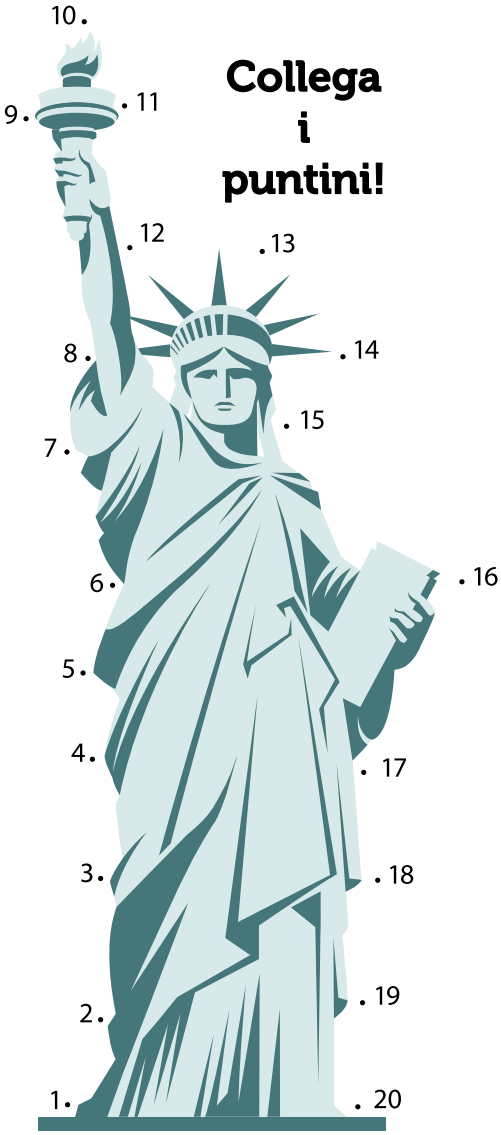

La Statua della Libertà fu donata agli Stati Uniti dalla Francia (situata nel continente europeo), nel 1886.

Colora l'immagine!

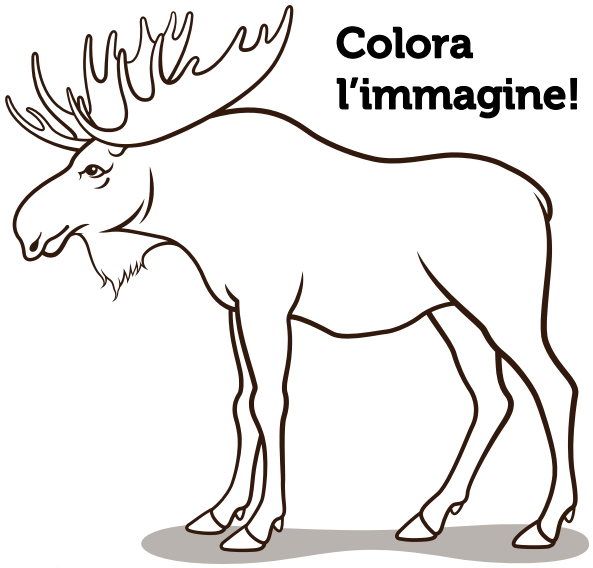

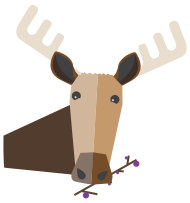

L'alce è l'esemplare più grande della famiglia dei cervi. Le sue corna enormi possono crescere fino a 1,8 metri!

I maya costruirono enormi templi e città murate più di mille anni fa. Alcuni di queste architetture meravigliose esistono ancora.

Sud America

Il Sud America è il quarto continente più grande al mondo. Il Brasile è il suo paese più grande e occupa oltre la metà del continente!

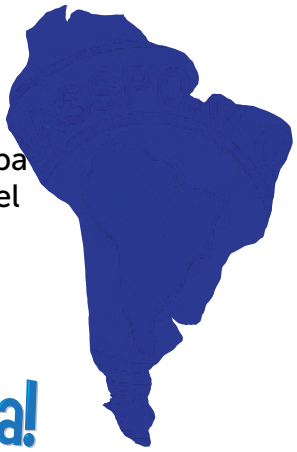

Ola!

hola!

Il Salto Angel, in Venezuela, sono le cascate più alte del mondo, con un'altezza di 979 metri.

Qual è la tua altezza?

I tucani hanno un grande becco, molto utile per mangiare. Il becco e le piume vivaci sono ottimi anche per mimetizzarsi (nascondersi) fra la luce irregolare della foresta pluviale.

Aiuta il tucano a volare sugli alberi tracciando il suo volo. Segui le linee.

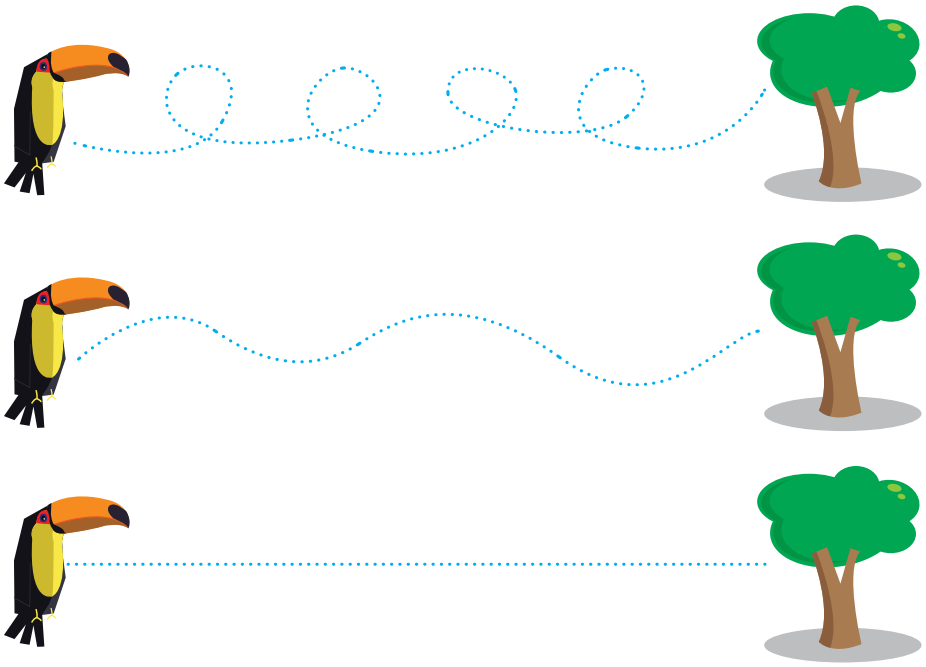

Antartide

Gli unici abitanti dell'Antartide sono scienziati e ricercatori, e qualche turista che si ferma per brevi periodi di tempo.

Nelle acque e sulle superfici dell'Antartide vivono molti animali.

Curiosità!

L'Antartide è considerata un deserto, perché lì non piove quasi mai!

Riesci a inserire le lettere mancanti per ogni animale?

_____inguino

_____oca

_____alena

Aiuta il pinguino a raggiungere il ghiaccio!

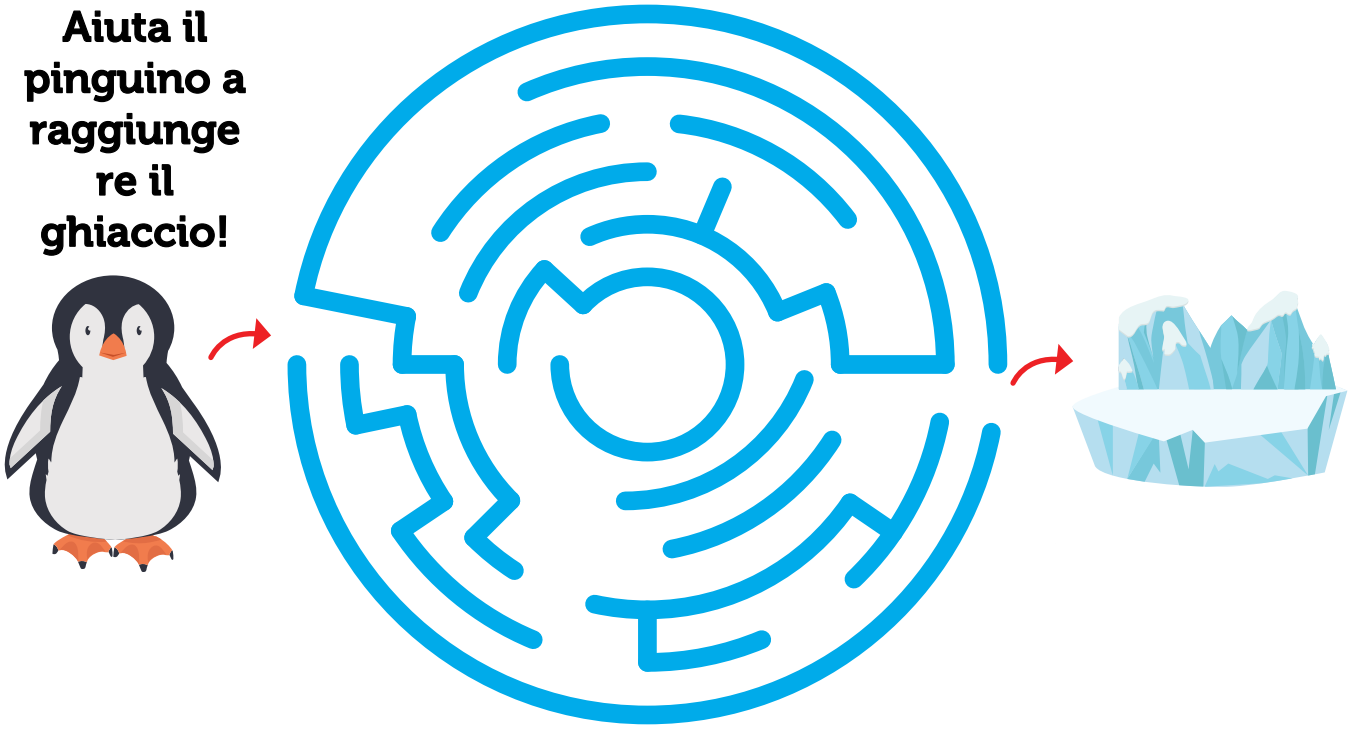

Luoghi celebri

Riesci a trovare sulla mappa i luoghi celebri che hai appena scoperto? Abbina il colore di ogni luogo alla stella sulla mappa!

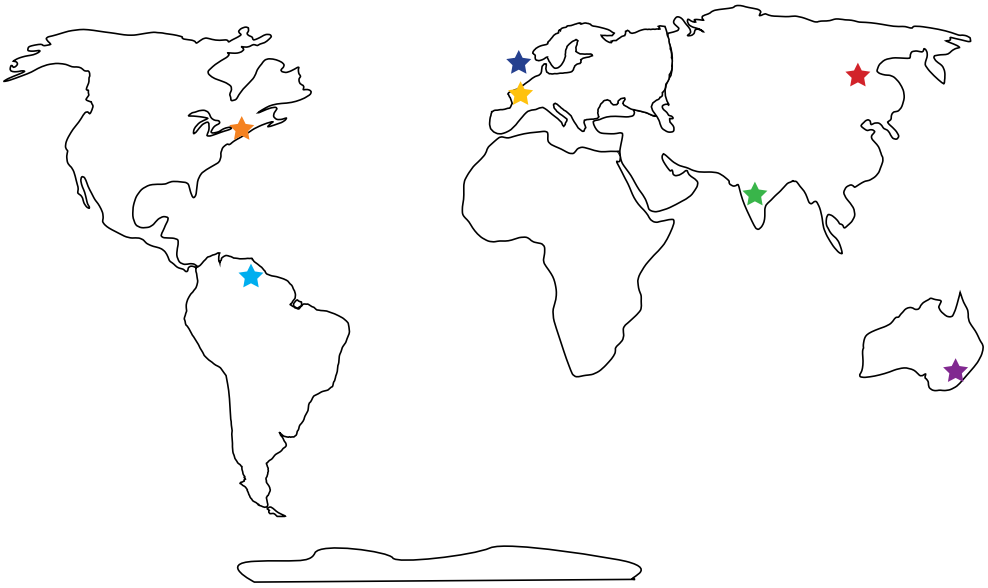

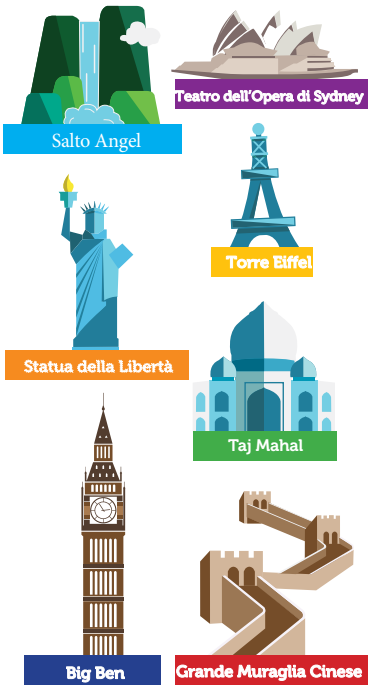

Come puoi ben immaginare, ci sono tanti modi per viaggiare per il mondo. Dove viaggiano questi mezzi di trasporto?

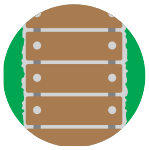

Li hai mai usati? Racconta la tua storia

Vorrei che fossi qui!

Congratulazioni! Hai completato il tuo viaggio intorno al mondo!

Ora che sai cosa rende speciale ogni luogo, scrivi una cartolina a un amico.

Cosa ti piacerebbe di più visitare?
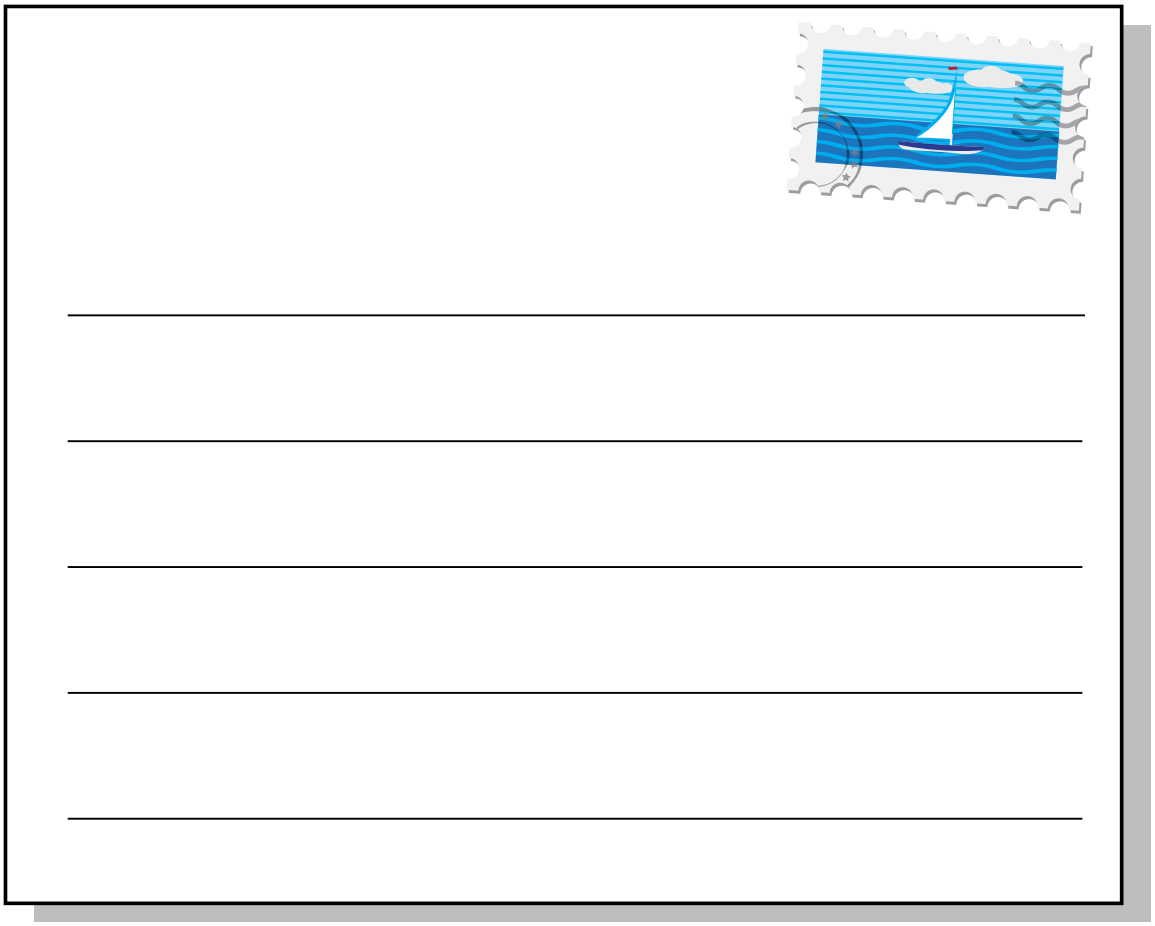
Cosa ti piacerebbe fare e vedere quando sei lì?